Tuonane paradiso

aus Tansania

Satz: Adrian Schmid

Tuonane Paradiso

1. Tuonane paradiso kwenye mji wa raha
2. Na (Na-a) taji tutavikwa kwenye mji wa raha
3. Na (Na-a) Yesu tutamwona kwenye mji wa raha
4. Aleluya tutaimba kwenye mji wa raha

Tuonane Paradiso
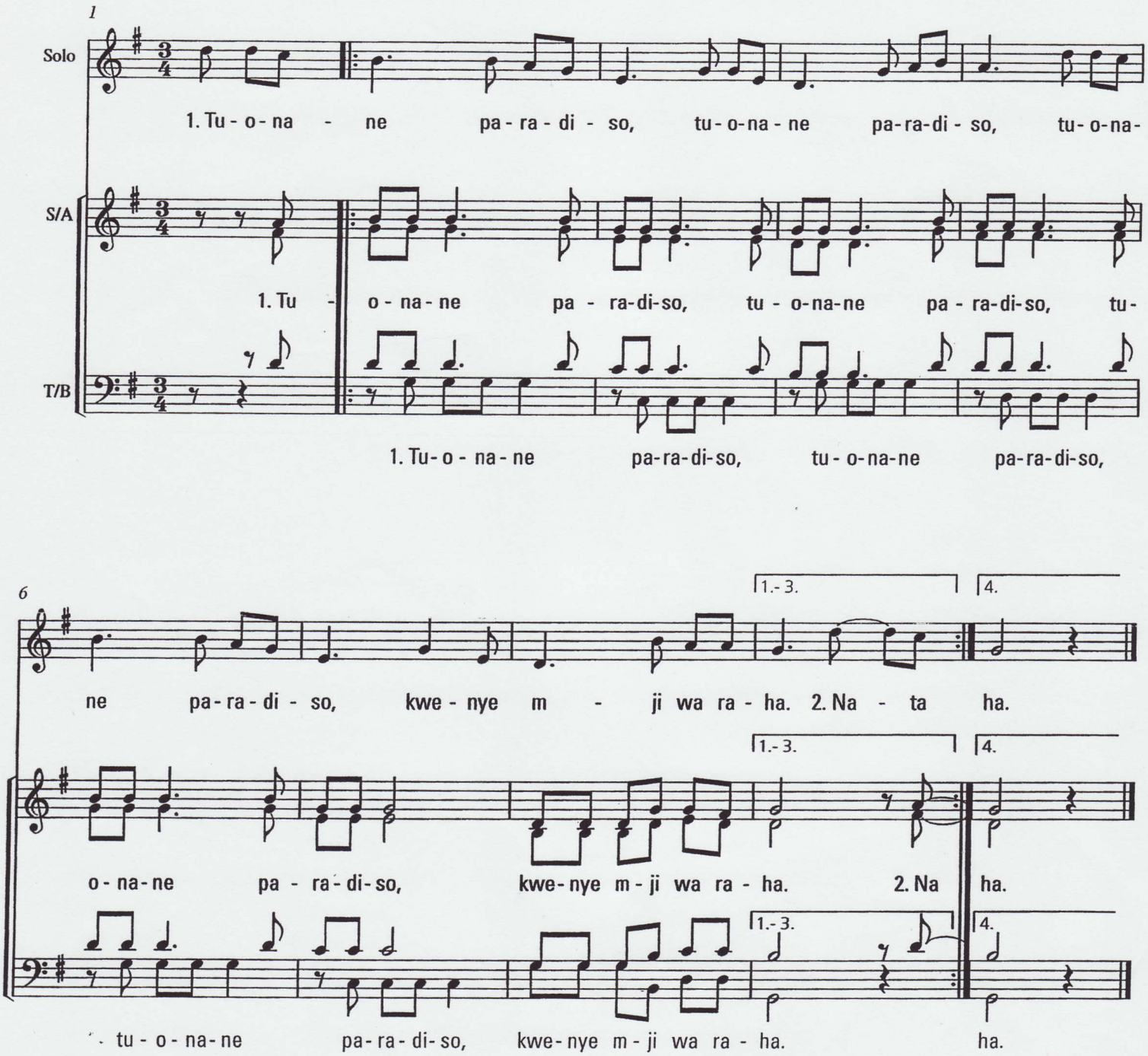
1. Wir werden uns wiedersehen im Paradies, in der Friedensstadt
2. Und wir werden die Krone tragen in der Friedensstadt!
3. Und Jesus werden wir sehen in der Friedensstadt!
4. Halleluja werden wir singen in der Friedensstadt!